养猫指南

1、小家伙看起来很健康，也要打疫苗吗？

一定要及时打疫苗，预防猫瘟等恶性传染病的发生。

因为猫瘟病毒对四个月以下的小猫的危害性相当的大，而病毒是传染是可以不通过直接接触就能够传染的，所以为了小猫可以健康的长大，请及时给你的宝贝接种疫苗。

接种疫苗的时间在小猫12周左右，一岁前共打两次，两次间隔20天，以后每年一次。关于接种疫苗的详细情况请参阅本站中的相关文章。

2、小猫到处钻，弄的毛很脏，可以洗澡吗？

没打疫苗前不能洗澡。

没打疫苗的小猫抵抗力很低，洗澡很容易着凉拉稀以至造成更严重的问题，建议最好是打过疫苗后再洗澡。

若小猫因为淘气弄得自己很脏的话可以考虑用热毛巾擦擦，或用刷子刷刷。

打过疫苗后就可以给咪咪洗澡了，若是短毛猫可以几个月洗一次，长毛猫一月一次也足够了。平时要多给咪咪梳毛也可以保证咪咪的清洁。

因为猫咪要分泌皮脂保护自己的毛发，如果洗得过勤，皮肤保护能力下降，会导致皮肤癌变，而且最好用宠物香波，避免人用洗发香波得毒副作用。

3、可不可以喂牛奶？

不要给小猫喂牛奶。8周大的小猫就可以独立生活了，他完全可以自己吃猫粮的。

最好不要给小猫喝牛奶。猫奶和牛奶的成分是不一样的，有的猫体内没有可以消化牛奶的消化酶，吃牛奶会引起腹泻的。建议只给他吃幼猫的猫粮。

4、可以喂肉或者罐头吗？

除了猫粮之外，建议每周给小猫吃一点点肉类食物，但是量不要太大，指甲盖大的几小块就可以了。如果你可以嚼过后在喂小猫就更好了，因为小猫的消化系统中缺少一种酶，而这种酶正好可以通过人的唾液来提供。这样做有利于小猫的消化吸收。

至于猫罐头，不推荐四个月以下的咪咪食用。要是一定要喂建议可以用一点点罐头拌了米饭再给他们吃。因为猫罐头是高能量、高蛋白质的食物，就像人们在春节时候吃的大餐一样，每次直接喂他们吃的话有可能会引起消化不良。而像米饭这样的碳水化合物，对猫的生长是有好处的。

5、在咪咪的饮食上我还应该注意什么？

应该养成从小吃猫粮的好习惯的，你可以试试用他们喜欢的食物掺在猫粮里，逐渐减少那种食品的分量，直到完全用猫粮。

给猫咪换食物或添加新的食物时请在他原来的食物中逐渐添加，直到他的消化系统能顺利地完全接受新的食物，避免消化不良。

小猫们已经能够自己控制食量，如果你把猫粮留在食盆里的话，他们饿了就会自己去吃。此外，喂食要注意：定时、定量、定点。

6、小家伙的指甲很尖可以剪吗？

可以每周给小猫剪一次指甲，特别是前爪。

将指甲刀竖着拿，挣扎的时候最好别下手，一来不好掌握分寸，很有可能会剪到猫咪的肉，猫爪子如果伤了，非常容易感染的，那可就麻烦了。二来容易挫伤小猫对你的信赖和感情。

你可以在灯光下观察一下猫咪的爪子先，最外层是透明的，可以剪；挨着透明的是白色的，不透明，最好不要剪到；再往里面是粉色的，那部分一定不要剪到。我指的都是猫的指甲部分。

最好顺着猫咪的意思剪指甲，不要跟打仗一样增加猫咪不必要的恐惧。平时加强感情联络，培养信任度。

宁可剪少了，也不要剪多。你可以拿她了爪子对着光线照一下，中间粉色部分一定不要剪到，四周白色半透明部分，最好也不要碰。只有爪子尖有一小截透明的部分(不会超过1.5mm)，是可以剪的。剪刀最好锋利一些，免得将小猫指甲剪劈了，一样很疼的。

7、我被咪咪抓伤了怎么办？

最好立刻去医院就医，不要自己处理。

老夫妻收养一群小野猫

为它们送饭喂食搭窝筑巢已3年，猫咪们过着幸福的生活

长春西解放立交桥附近有一群猫，它们在树丛和暖气管子中穿梭，在那片地形复杂的小荒地，猫咪们过着幸福生活，它们下雨不愁，下雪不忧，衣食无虑，因为有一对老夫妻每天都在悉心地照顾着。

老两口早晚煮猫食3年

73岁的战大爷(化名)每天都会早早起来，因为惦记小区外那11只猫咪，要早早给它们准备早饭。猫咪们有自己专用的小锅、食盆。烧开小半锅水，放上苞米面，“一定要煮熟了，就是夏天也能放上一天都不坏。”熬一阵儿，苞米糊糊的香味飘满屋。锅里还要加一些小鱼料，小猫咪咪才爱吃。

战大爷包好猫咪的下饭菜，接了一瓶水，端着3盘猫食就出门了。每天早晚一次，每次50分钟，给猫咪们准备饭，3年来从未改变过。每个月200元钱的猫咪伙食费，也是雷打不动的固定支出。

为什么要照顾这些猫？3年前，小区里来了一个饿疯了的母猫，它叼了4只刚满月的小猫崽儿放在了楼栋口，不停地在院子里跑来跑去，因为太饿，没有奶水喂小猫，它向人类求助。当战大爷老两口知道时，母猫已被不知情的人打死了，他们伤心地捡回了那4只小猫。

断奶的小猫什么也吃不下，就是嗷嗷地叫，老两口买来了猫粮，用温牛奶泡了，小猫慢慢地往碗边蹭，偷偷吃一口，挺香，再吃一口，就这么一口口吃开了，慢慢活下来。

为猫搭窝筑巢遮风挡雨

家里已经有两只猫，战大爷就在院子西边的树底下，用砖搭了一个猫窝，又从修配厂要来玻璃盖在上面，四外还用树枝罩上。

4只小猫长到能到处跑了，战大爷就去早市买小鱼、小虾，小猫们看到老人端猫食过来，就从草丛中，树枝上跑出来，围着他要吃的。有一天，他正喂猫，突然看见远远地有一只猫在看它们，一只不知打哪来的花野猫，战大爷赶紧拨出半碗猫食，放在它附近。花猫一下就跑远了。第二天再来看，碗里的猫食吃没了。打那之后，花猫也加入了这个猫咪之家。

猫多了，战大爷最担心它们生病，还担心生产的母猫被抓走，更怕有人抓它们卖掉……每次喂食，他都要仔细点数。然而，今年春天，一只刚生产的母猫和小猫真的被抓走了，再也没有回来。

为了让它们有个避风雨的地方，老人给猫做了很多窝，每天喂了小家伙，就四处查看猫窝，树根下、暖气主杠上，就连地面下都有，有些窝是老人用玻璃做的。平时很少见猫咪们住，但是，下雨天儿，它们都会躲进来。暖气主杠上的猫窝是冬天住的，有的是木箱，有的是石块搭成的，四壁都是泡沫隔寒，外面用海绵把缝隙都弥上，“天冷的时候，它们才会住进来。”但是，有一个地方它们是一直住的，在老两口的心上！

后记--关于故事里的猫

今年的夏天，我刚来到上海读书。在上海的压力比想象的大的多，在这里优秀的孩子太多了，为了要跟上大家的脚步，你真的必需要很努力很努力才行。

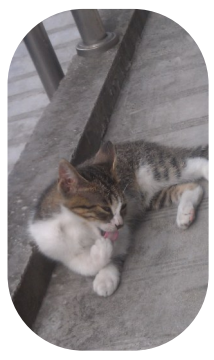

就是在上海，我住的小区楼下，遇到了愿意用他一生陪伴我的猫—乖乖。那天我记得是要去沃尔玛买些什么的，匆匆忙忙出门，就在我家楼下遇到了他。那时候大概才三个月大吧，瘦瘦小小的，现在要两只手才抱的动他了。遇到的时候，他饿坏了，我拿了中午煮的意大利面他也吃的津津有味，当我离开的时候准备按行程去商场采购的时候，猫咪他跟上来了。我是爱猫的孩子，那时候特别有感觉，摸摸他，就和猫咪说：「乖乖，你在这里等我回来，我再给你些好吃的。」一个多小时之后，带着期待，我开楼下大门，乖乖就从草丛里冲了出来。我就坐在

[illegible]个多小时，乖乖很亲人，还会挨着我的脚一直磨蹭我、和我撒骄。比较了解猫的人会说，猫咪是种很骄傲的动物，特别是流浪猫，我想这可以说是种默契吧。

第一天晚上，我们彼此相处了一晚上，我问乖乖：「你要不要和我回家，我照顾你；以后给你吃好吃的。」他犹豫了好久，我开着大门等着他进去，他站在门前左顾右盼，显的有点紧张。后来〝蹭〞的一声，跑回了草丛里躲了起来。我有点难过，提了我的大包小包，上楼、回家。

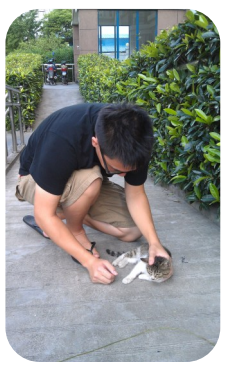

第二天早上，星期六早晨，出门吃早午餐的时候。一开门就看到一个小灰影对我冲过来，然后就开始喵喵喵喵喵的叫，绕着我走来走去怎么也不肯离开，我和他玩了一早上，忍不住问他，「乖乖，你要不要和我回家。」他默默的跟我走到了门边，随手我就把他抱起来，带进电梯里。到家门口，我把他放下来，开了门让他自己回家。

对我们来说，这是一种承诺。乖乖，谢谢你的陪伴，我也答应你会好好照顾你，一辈子。

开心一刻～

的电影

“人和动物平等地生活在这个地球上”电影系列推荐--

本期向你推荐这些讲述人与猫的故事的电影，探讨人与猫之间奇特的情感联接。

咕咕是一只猫
Gu Gu the Cat

导演：犬童一心

主演：小泉今日子、加濑亮、上野树里等

剧情简介：

小岛麻子(小泉今日子饰)是个漫画家，住在绿意盎然的东京吉祥寺地区。

这天又到了截稿期的前一天，麻子和助手们一起彻夜赶稿，麻子的宠物猫萨瓦在一边安静地看着她们。第二天，原稿终于画完了，麻子呼唤萨瓦，却发现它的身体已经冰凉。陪伴了麻子十三年五个月零一天的萨瓦就这样突然离开了这个世界。麻子想起在自己的首部连载作品进入高潮时，有几个孩子请她收养一只小猫，她收下了这个小东西给它起名“萨瓦”，那是法语“你好吗”的意思。从此，她们一起吃饭、工作、做家务……失去了萨瓦就像是失去了一个亲人，沉浸在伤心中的麻子陷入了低潮，她画不出漫画了。

一天，麻子在宠物商店里发现了一只小猫，在一大群可爱的小生物里，偏偏这只美国短毛猫触动了她的心。麻子把它抱回了家，起名“咕咕”。咕咕的出现令麻子恢复了生气。她又有了灵感，开始和助手们讨论新作，与此同时，实习医生青自(加濑亮饰)闯入了她的生活，给她带来了恋爱的预感。

然而，预想不到的事情发生了……

《咕咕是一只猫》改编自大岛弓子的同名自传式漫画。这部漫画在世界上很多地区都非常受欢迎。

加菲猫
Garfield

导演： Peter Hewitt

主演： 比尔·默瑞 / 詹妮弗·洛芙·休伊特 / 布瑞金·梅耶 / 斯蒂芬·托布罗斯基

剧情简介：

加菲猫从小到大的生活都沉浸在——高热量的食物，睡觉，捉弄愚蠢的狗狗和主人乔恩o阿卜(布瑞金o梅耶 Breckin Meyer 饰)的宠爱中，加菲觉得这就是完美的生活。直到有一天，乔恩带加菲去宠物医院时，受美女兽医所托领养了小狗欧弟，加菲的生活彻底改变。

欧弟的到来意味着要和加菲分享食物和阿卜的宠爱，更让加菲嫉妒的是阿卜和美女兽医约会竟然带欧弟而不带它。加菲恨不得将欧弟赶出家门。一晚，加菲将欧弟关在门外，原只想惩罚一下欧弟，没想到欧弟走失了。

阿卜四出寻找欧弟未果。加菲通过调查，得知欧弟被残忍的训狗师捉走了。加菲决定大展身手，只身前往救出欧弟。

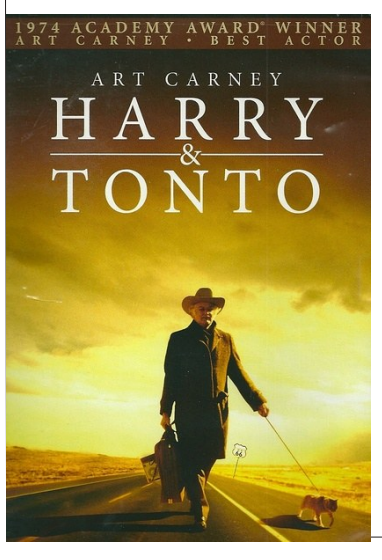

老人与猫
Harry and Tonto

导演：保罗·马祖斯基

主演：阿尔特·卡尼 / 艾伦·伯斯汀

剧情简介：

雅特．卡尼勇夺金像奖影帝的代表作，他在片中演一名退休老教师。因居住的老房子要拆卸，于是带着一支老猫，从纽约出发穿州过省地到散居美国各地的儿女家去探访，沿途遭遇了不少现实问题与浪漫处境，他都凭乐天的性格一一应付过去。导演保罗．莫索斯基以自然的笔触刻划老人问题，也侧面反映了社会上的人生百态，相当细腻有趣。不过故事缺乏高潮，结构也稍嫌松散，免不了散文式电影的通病，数年前马塞罗．马斯特罗阿尼也主演过一部类似题材的欧洲片，名为《天伦之旅》。

《老人与猫》故事中的凄惶晚年，是社会形态铸定了人们该付出的。那么，勇往直前，义无反顾，不受约束的生涯，就是你该取得的，你就不要迟疑，也不要推却。